ABARTH

WESTERN DERGİSİ NO:32

RINGO

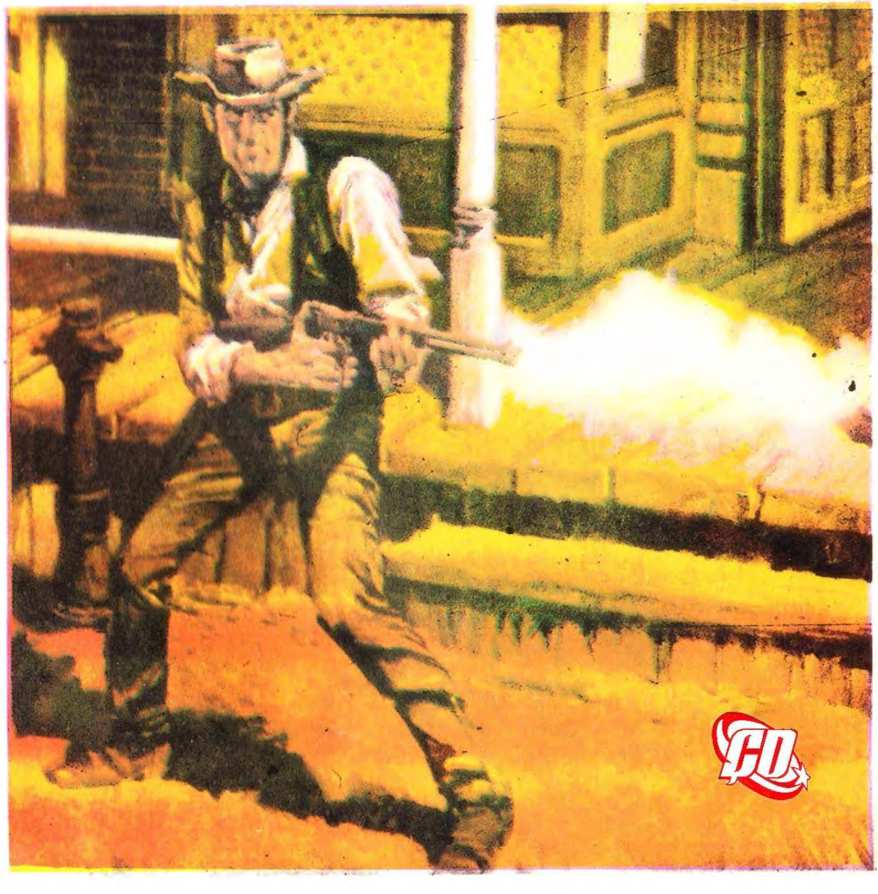

WESTERN DERGİSİ NO:32

RİNGO

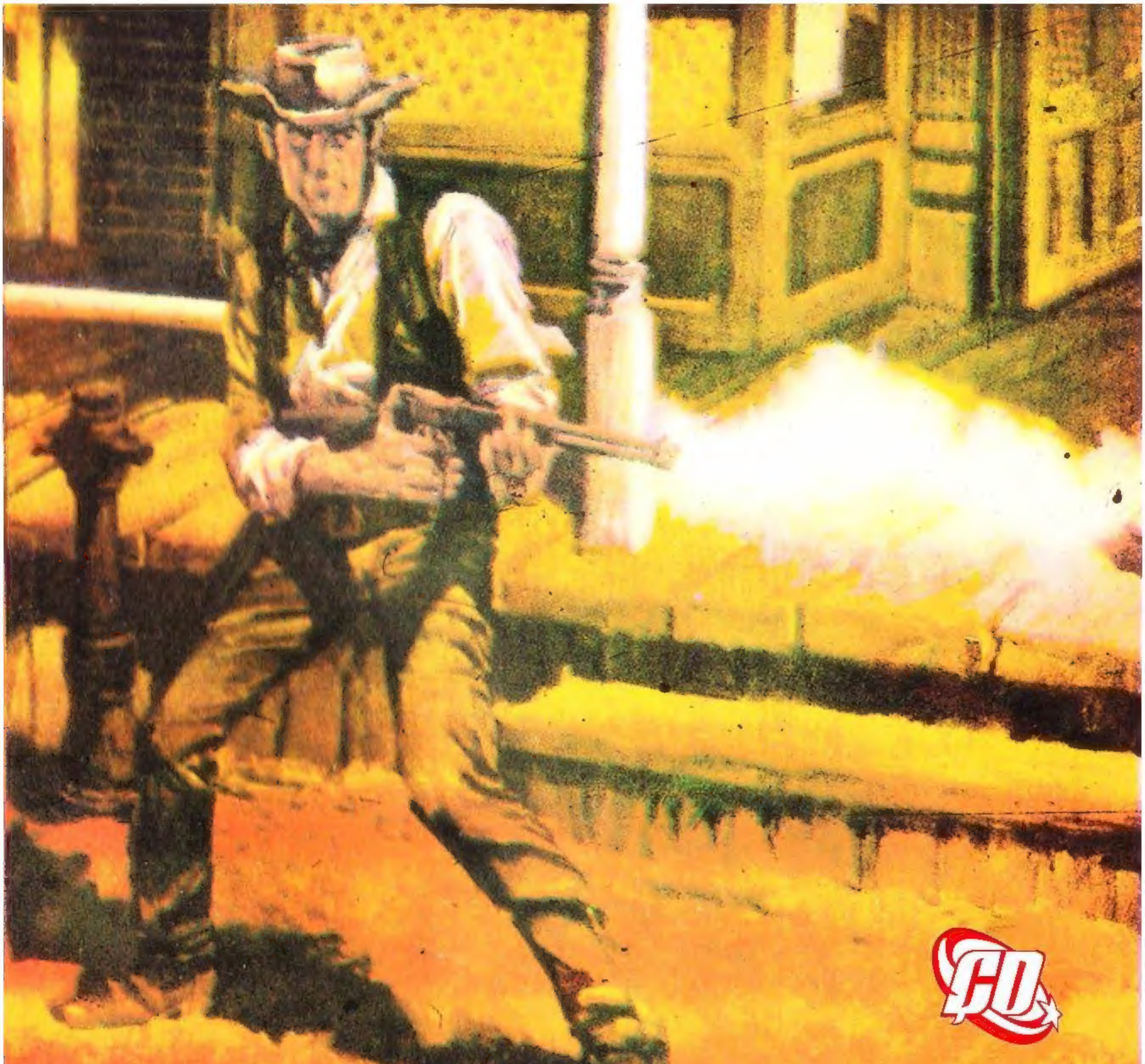

WESTERN EDEBİYATININ EN GÜZEL ÖRNEKLERİNİ RİNGO CİLTLERİYLE KİTAPLIĞINIZA KAZANDIRINIZ. . . . .

RİNGO WESTERN DERGİSİ

sahibi ve sorumlu yönetmeni:Mehmet Kemal Benli. genel yönetmen:Okan Duran. çeviriler:Burhan. yazılar:ressam Hayri. kapak filimleri:Lithofset. iç filmler:Ajans Ekspres. cilt:Nadir Cilt Evı kapak baskıları:Duran Ofset. iç baskı:Atlas Ofset. idarehane:Cağaloğlu Saadet Han Kat 5. telefon 26 79 98 veya 27 7I 34

FİATI 125 KURUŞ

Sevgili Okuyucular.

Bu sayımızda 8 inci cildimizi tamamlamış oluyoruz. Böylece 1970 yılı programımızda sona ermiş oluyor. 1971 yılında RİNGO- TUGAN KİD, KİT KOLT, MUSTANG CO ve KAHRAMAN ŞERİF'in yeni maceraları ile krar beraber olacağız.

Şimdilik hoşça kalın..

RİNGO

ÇİFTLİKTE SAVAŞ

İYİ BİR GENCE BENZİYORSUNUZ ! NERELİSİNİZ ?
ÇOK YERDE BULUNDUM
BİR GEZGİN HA ?!
PATIRTI İSTEMİYORUM BURALARDA !.
SİLÂHLA İŞ GÖRMEK İSTEMİYORUM Kİ..
SİLÂH BAZEN İŞE YARAR ...
O İŞ İÇİN BAŞKASI VAR.. SENİ TUTUYORUM !.
SAĞOLUN MR. GARRISON !!!
YERİMİZİ VE ÖTEKİ ADAMLARI GÖRELİM !
ADIM KATY GARRISON, SİZİNKİ NEDİR .
CLAY, DOSTLARIM JOHNNY DERLER !
UMARIM O MUTLU KİŞİLERDEN BİRİ OLURUM YAKINDA !..
BÖYLE GÜZEL GÜLERSENİZ ELBETTE !
2

BÖYLECE YENİ BİR HAYATA BAŞLADI. AMA BAKALIM GELECEK ONA NELER HAZIRLIYORDU.
NAMUSLU BİR İŞİM VE BANA BAYILAN BİR KIZ VAR...
BU NE KADAR SÜRER BİLMEM!...
BAŞIM BELÂDAN KURTULUR MU?..
ŞİMDİ DÜŞÜNMEYELİM BUNLARI.. İŞİMİZE BAKALIM.
O BUNLARI DÜŞÜNE DURSUN...
ÖNCE BU HERİFLER TOPRAKLARIMA YERLEŞTİLER SONRA DA HAK İDDİA EDİYORLAR.
EMREDİN PATRON, BİZ ONLARI SÜRERİZ!..
BUNU YAPAMAZSIN BABA! EV BARK SAHİBİ İNSANLARA!..
ÇİFTÇİLİK YAPMAK HAKKI ONLARA DEVLET TARAFINDAN VERİLDİ!
YETER KATHY!
FEDERAL HÜKÜMET VERMEDİ ONLARA BUNU...
BENİM GİBİ ÖNCÜLER KIZILDERİLİLERİ TEMİZLEYEREK KAZANDILAR BU TOPRAKLARI!
GÜZEL KAFANI YORMA BUNLARLA!..
HER ŞEYİ BANA BIRAK!
PEKİ BABA!
3

AMA DÖĞÜŞÜN TEK NEDENİ BU OLMAYACAKTI..
GÜZEL GECE!
HIŞT..
AY IŞIĞINDA NE GÜZELSİN.
FENA BİR BAŞLANGIÇ DEĞİL!
ŞU HERİF MEVKİNİ UNUTUYOR!..
HADDİNİ BİLDİREYİM!
SENİ İŞÇİ OLARAK TUTTUK, KIZIMLA KONUŞMAN İÇİN DEĞİL!
BİR DAHA YANINDA GÖRMEYEYİM!
BABA DOSTUM O BENİM!
İŞTE BUNA KARŞIYIM!
ARKADAŞLIK İÇİN KİBAR BİRİNİ BUL! BÖYLE ADİ KİŞİLERİ DEĞİL!..
ÇOK ANLAYIŞSIZSIN BABA!
4

GİTME! HAKARET ETMEK İSTEMEDİ!
AÇIKÇA SÖYLEDİ!..
İYİ AKŞAMLAR!
ERTESİ GÜNLER..
ATLARINIZA!
NE OLUYOR?!...
ÇİFTÇİLER!..
PATRON HAREKETE GEÇİN DEDİ!
ŞURAYA BAKIN... TEL ÖRGÜLER!
GELİN BAKALIM!..
5

KALDIR O TELLERİ!
SANA SÖYLÜYORUZ!..
HAKKIM! BURASI BENİM TOPRAĞIM.
HAK HUKUK LÂFINI BIRAK!.

SİZ GELMEDEN BURASI BİZİMDİ!.
SİZ GİDİNCE DE ÖYLE OLACAK!...
KALDIR ŞUNU! YA DA...
BU İŞİ SEVMEDİM!.

SİLÂHINA KOŞUYOR!
İSTEDİĞİMİZ OLUYOR!
ÇOK DOĞRU!
6

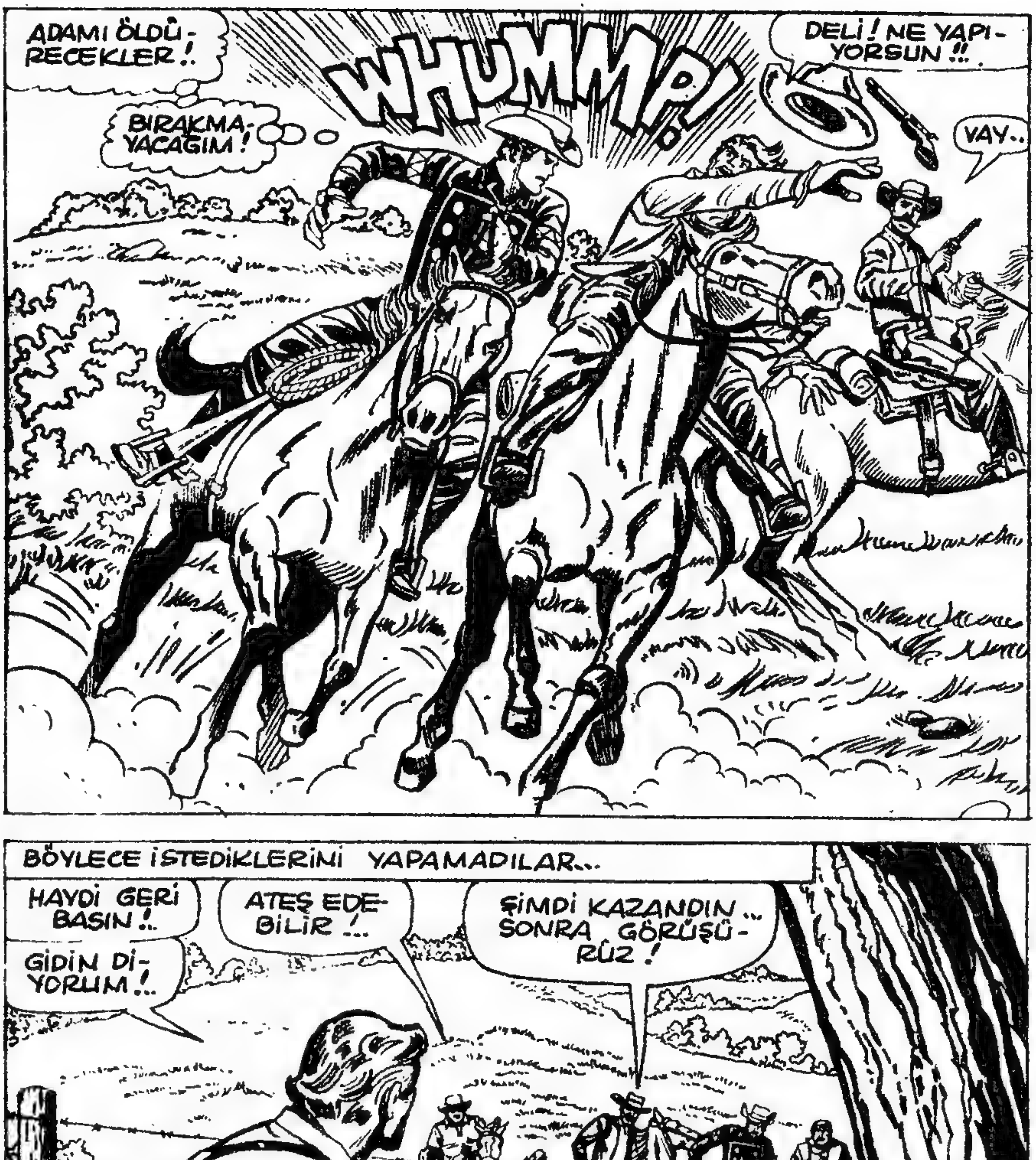
ADAMI ÖLDÜ-RECEKLER !.
BIRAKMA-YACAĞIM !
WHUMMP!
DELİ ! NE YAPI-YORSUN !!
VAY..
BÖYLECE İSTEDİKLERİNİ YAPAMADILAR...
HAYDİ GERİ BASIN !..
GİDİN Dİ-YORUM !..
ATEŞ EDE-BİLİR !..
ŞİMDİ KAZANDIN... SONRA GÖRÜŞÜ-RÜZ !

SENIN HESABINI DA GÖRECEĞİZ CLAY!
MASUM BİR ADAMA BÖYLE DAVRANAMAZLAR. YOKSA İŞLERİNDEN BANA NE ?!...
RINGO İÇİN BELÂLAR BITMEMİŞTİ...
ÖNCE KIZIMLA YAKALADIM SENİ...
SONRA ÇİFTÇİDEN YANA OLDUN...
SEN MEVKİİNİ BİLSENE!
BİR DERS İSTİYORSUN!
SONNY.
KOLLARIMI BIRAKSINLAR!
SONNY! BİLDİĞİN GİBİ YAP!!

ÖĞRENSİN BANA KARŞI GELMEYİ!
KARŞI GELMEDİM!
SIKI DUR...
ŞİMDİ
FIRSAT KAÇIRMAM!
RİNGO, BİRSAAT SONRA ÇİFTLİĞİN ARKASINDA BAYGIN YATIYORDU..
9

BAK, BILL!
ÖLÜ GİBİ YATIYOR!
GİDİP BAKALIM!
KULAĞIMA SESLER GELİYOR... BURADAN NASIL KURTULACAĞIM?..
SİZİ BAYGIN BULDUK.. ÇİFTÇİYİZ BİZ!..
NE OLDU?
GARRİSON'DA ÇALIŞIYORDUM.
FENA DÖVDÜLER!..
BENİ YENECEĞİNİ SANIYORSA, YANILIYOR...
BANA ÖDEYECEKLER BUNU!
BİZ HAKKIMIZI KORURUZ.. PROFESYONEL SİLÂHŞÖRLE İŞ KARIŞIR!
GARRİSON'A KARŞI GELİRSEN BURALARDA BÜYÜK DÖĞÜŞ OLUR!
HAKKI VAR! GİDİN BURADAN!
10

HAKKINIZ VAR AMA, HESABIMI GÖRECEĞİM!.
SİZLERİ DE KORUYACAĞIM!
SAĞOL OĞUL!
BU SIRADA GARRISON...
SODBUSTERS GİTMİYORMUŞ...
DUKE VE ARKADAŞLARI GELİYOR!..
İŞLERİNİ BİLİRLER!
GİDECEK ÇARESİ YOK.
ÇOK GEÇMEDEN...
HAYDİ ÇOCUKLAR!.
MERAK ETMEYİN İYİ PARA ALACAĞIZ...
YAKLAŞIYORUZ!..
BU KİRALIK HAYDUTLAR GARRISON'A GİDİYOR...
GERİ DÖNEYİM!.

DÖNDÜN MÜ ?!.
KİRALIK HAYDUTLAR GELİYOR!..
BU OYUNU BENSİZ KAZANAMAZSINIZ!
AZ SONRA....
ADIM DAWSON. İSTEĞİN NEDİR ?!
ÇİFTÇİLERİ KOVMAK!
YAPABİLİR MİSİNİZ?
TABİİ! ÇOK PARA ALIRIM.
12
İÇERİ GEL KONUŞALIM!..
YOK BU OLMAZ!
BABA AKLINI MI KAYBETTİN ?!.
ÇİFTÇİLERE KARSI PARALI ADAMLAR, HA?!..
İŞİME KARIŞMA!
13

ERKEKLERİN İŞİNE BURNUNU SOKMA!..
İŞİNE BAK!
HEY!
ÇEK ELİNİ KIZIMDAN!..
METELİK ETMEYEN BİRİ KIZIMA DOKUNAMAZ!..
KENDİME HAKARET ETTİRMEM!
YERİNE KOY O OYUNCAĞI!..
BURAYA İŞ İÇİN GELDİK..
İŞİMİZE BAKALIM!..
KİRALIK KATİLLER KANLI OYUNA HAZIRLANIRKEN...
SİLÂHSIZ YAŞAYABİLECEĞİMİ SANMIŞTIM...
... YANILMIŞIM!..
GARRISON BU DİLDEN ANLAR!..
BEN DE BU DİLDEN KONUŞURUM!
14

HERKESE SÖY-LEYİN. BAŞI DERD GİREN BENİ ARASIN!
OLUR!..
BU ANIN GELİP ÇATMASI GECİKMEZ.
SİLÂHLI ATLILAR!.. RİNGOYU BUL...
...ONLARI OYALA-MAYA ÇALIŞI-RIM!..
ÇABUK DÖNE-RİM BABA!..
GİT JED!
AAH!..VU-RULDUM!..
ADAMIN OĞLU DÖRT-NALA KAÇIYOR!..
GİTSİN! ZARARI DOKUNMAZ!!
BİZ EVİ YAK-MAYA BAKA-LIM.
15

İŞİ TAMAMDIR!
BUNU GÖREN ÖTEKİLER DURUMU ANLAYACAKTIR!
BU ESNADA...
HAYDUTLAR EVİMİZE SALDIRDI.
HEMEN GELİYORUM.
BİRAZ SONRA...
BABA!.. YARAN AĞIR MI?
ÖLDÜRMEZ AMA, EVİMİZ KÜL OLDU!..
EV YENİDEN YAPILIR!..
ÖNEMLİ OLAN UMUDU KAYBETMEMEK.
NEREYE GİDİYORSUN?!..
GARRİSON İPİN UCUNU KAÇIRDI...
HESABINI VERECEK.
16

GENE ŞU CLAY, CAN SIKMAYA BAŞLIYOR!
BENİM BİLDİĞİM ONA RİNGO DERLER!
HAZIR OLUN!
KRAK! KRAK! KRAK!
ARTIK ONLARI ŞAŞIRTAMAM - BENİ...
GÖRDÜKLERİNE GÖRE YOL DEĞİŞTİRMELİ...
BENİ BEKLEMİYOR MUYDUNUZ!?
DİKKAT!
17

KA-POW!
POW
AAAH !..
İŞİM ÇİFTÇİLERLEYDİ... BÖYLESİYLE DEĞİL.
KIZ İŞİME YARAYABİLİR.
POW!
KIMILDARSAN KIZIN SONUDUR!
BIRAK BENİ.. BIRAK!
SEN BENİM GİDİŞ BİLETİMSİN!
KIZIMI GÖTÜRMENE BIRAKMAYACAĞIM!
BÜTÜN KOZLAR ONUN ELİNDE, GARRISON!
RİNGO DURUMU KAVRADI.. SİZLERE EYVALLAH.

BÖYLE ELİMİZ KOLLUMUZ BAĞLI SEYİR Mİ EDECEĞİZ!..
ÇOK KİŞİNİN YAPAMADIĞI ŞEYİ BİR KİŞİ YAPABİLİR......
SEN OTURUP BEKLEMENE BAK!
HENÜZ BENİ FARKETMEDİ!
KESTİRMEDEN GİDİP ÖNÜNE GEÇERSEM!..
İŞTE GELİYORLAR!
YOLUN SONUNA GELDİN!
19

İŞİN BURADA BİTİYOR!..
POW!
NASILSIN KATHY!..
TEŞEKKÜR EDERİM.. HARİKAYDIN!..
GÜZEL KIZLARA KABA DAVRANANLARDAN HOŞLANMAM!
KENDİNE GELMİŞ JOHNNY.. TABANCASINI ÇEKİYOR.
KA-POW!
ARKADAN VURMAK HA ?!. BENİ KİM SANDIN ?!!
SONRA..
KIZIMIN HAYATINI KURTARDIN, DELİKANLI. DİLEDİĞİN ŞEYİ İSTE!
ÇİFTÇİLERLE BARIŞ İÇİNDE YAŞAMANI İSTİYORUM. ÜLKE HERKESE YETECEK KADAR BÜYÜKLÜKTE!
BUNUN İÇİN YEMİN EDİYORUM..... BANA GÜVEN!..
SEN DE KALSANA, JOHNNY!..
ADIM JOHNNY CLAY'KEN KALABİLİRDİM.
FAKAT ARTIK RİNGO OLDUĞUMU ÖĞRENDİNİZ. HEPİMİZİN İYİLİĞİ İÇİN GİTMELİYİM!
EWALLAH.
SON

TUGAN
KID

ORTALIĞIN ALABİLDİĞİNE SAKİN, HERŞEYİN YOLUNDA GÖRÜNDÜĞÜ GÜNLER, NİCE BEKLENMEDİK OLAYLARA GEBEDİR. HİKÂYEMİZ DE BÖYLE BİR GÜNDE, TOMBSTON ŞEHRİNDE BAŞLIYOR...
SAHTEKÂR
MERHABA KID. BİRŞEY Mİ İSTİYORDUN ?
TUGAN'I BİR BANKADA GÖRMEK ÇOK ŞAŞIRTICI!
YANINDAKİ ADAMLARI HİÇ BEĞENMEDİM!..
YANILIYORSUN MELİNDA, TUGAN DAİMA KANUNDAN YANADIR!
BANK

İSTEDİĞİM ŞEY BASİT!
TABANCASINI ÇEKTİ!
KASADAKİ PARAYI BİR ÇANTAYA DOLDURUN!
FAKAT.. ANLAMIYORUM!
KURŞUNU YİYİNCE ANLARSIN!..
HERKES DUVARIN DİBİNE!!!...
OLACAKLARI ANLAMIŞTIM!
SAKİN OL MELİNDA.. ONLARI KIZDIRMAYALIM!
İŞTE BÜTÜN PARA!
GÖRMESEM İNANMAZDIM!
ZAHMETİNİZE ÇOK TEŞEKKÜRLER!
SUS, MELİNDA!
BELKİ DE BİR ÖPÜCÜKLE SUSARSIN!?
HA... HAYIR!
ARTIK GİDEBİLİRİZ ÇOCUKLAR!
TAMAM!
KIMILDANAN KURŞUNU YER!

BANK
ÜSTLERİNDEKİ PARAYI DA ALSAYDIK!
SLİM HAKLI, DEĞİL Mİ?!
BİZE GEREKENİ ALDIK... YOLA ÇIKIYORUZ!
DURMAYALIM!!!

İMDAT SOYULDUK!
TUGAN VE ARKADAŞLARI!
YETİŞİN!
KİMDİ?
ONLARI TUTUN!
BAKIN, TUGAN!
ALLAHIM! GERÇEKTEN, TUGAN!.. AMA...
BEN YANINDAYDIM, DEĞİL Mİ?!
3

TUGAN NİÇİN BUNU YAPSIN?
BİLMEM AMA, YAPTI.
ŞERİF VE ADAMLARI GİDİYORLAR!
NE DÜŞÜNÜYORSUN, MATT?
ŞERİF ONU YAKALAYINCAYA KADAR BEKLEYECEĞİM!
BİRKAÇ SAAT SONRA TEPELERDE...
TAKİP EDENLERİ KOLAY ATLATTIK!..
UNUTMAYIN! BİR SÜRE PARAYI HARCAMIYACAĞIZ.
KARARLAŞTIRDIĞIMIZ GİBİ BURADA BULUŞUP YENİ İŞİ ÇEVİRİRİZ.
MİLLET TUGAN'I SUÇLAYACAK!.
ŞERİF VE YARDIMCILARI ELLERİ BOŞ DÖNERLER...
ONLARI KAYBETTİNİZ HERHALDE!?
TEPELERİ ÇOK İYİ BİLDİKLERİ ANLAŞILIYOR!..
BANKA DA GÜVENİLİR YER DEĞİLSE, BURADA YAŞANMAZ!
HAKLISINIZ, MR. BICKETT!
İŞİ ELE ALMALIYIZ!..
27

ONU YAKALAMAK İÇİN HERŞEYİ YAPACAĞIZ.
KİMSE BİZE ENGEL OLAMAZ!
ŞEHİRDE GÜVEN KALMADI!
BICKETT ORTALIĞI KARIŞTIRABİLİR.
BELKİ DE ŞEHRİN KENARINDA AÇTIĞI MEYHANESİ İÇİN KORKUYOR.
TUGAN'I YAKALAYANA MÜKÂFAT VERELİM!..
EVET!
DOĞRU!
TAMAM!
HEMEN BİRŞEYLER YAPMAZSAM, TUGAN'IN İŞİ BİTİKTİR, BOMBOM!?
BİR PLANIM VAR....
BİRAZ SONRA...
NE ZAMAN YOLA ÇIKIYORUZ?
İKİ SAATE KADAR!
EXPRESS OFFICE
YANINDA ÇOK PARAYLA GİDECEK BİR KADIN VAR!
ARABANIN MUHAFIZI BİLE YOK, ÇILDIRDIN MI?!
KADIN YAŞLI! ONA DOKUNMAZLAR!
5

BÖYLECE...
ÇANTANIZI SIKI TUTUN! VE DİKKATLİ OLUN!..
BENCE İYİ BİR İŞ YAPMIYORSUNUZ BAYAN..
MERAK ETMEYİN!
HAYDİ ASLANLARIM.. YEEH!. DEEEEEH!
GÜLE GÜLE!.
ARABADA YAŞLI BİR KADINDAN BAŞKA KİMSE YOK!
SİLÂH BİLE ÇEKMEYECEĞİZ!
TUGAN'IN YAŞLI BİR KADINI SOYDUĞUNU SÖYLEYECEKLER!..
BU ESNADA ARABANIN İÇİNDE...
ARTIK PARA ÇANTASINI AÇMANIN ZAMANIDIR!..
GERÇEK TUGAN ORTAYA ÇIKMALI..
ONLAR İÇİN ESASLI BİR SÜRPRİZ OLACAK!..
6

ARABA KÖŞEYİ DÖNÜYOR İŞTE!..
HAYDUTLAR! BİLİYORDUM ZATEN!..
BANG!
ARABAYI DURDUR, DOSTUM!
FAKAT..
DEDİĞİMİ YAP!
DUUR!
AKILLICA DAVRANDIN!
ÇANTANIZLA BERABER DIŞARIYA!
BEN TUGAN KİD'İM. ONA GÖRE..
PEKİ BEN KİM OLUYORUM ?!.
TUGAN!
VAY CANINA!
OYUNA GELDİK!

BİRŞEY YAPMADAN OTURACAĞIMI MI SANMIŞTINIZ ?!
TUTUN!
AH! KOLUM..!
ŞİMDİ ONU HAKLA! AAAH!..
BAŞBAŞA KALDIK!
AH!
OF!
TUGANIN BANKA SOYMIYACAĞINI BİLİRDİM!
DAHA SONRA...
BAKIN!
TUGAN KİD!
FAKAT İKİ TUGAN GELİYOR!?..
İŞTE SUÇU TUGAN KİDE YIKMAK İSTEYEN!
MASKESİNİ ÇIKARIYORUM!..
İŞE BAKIN!..
BICKETT MİŞ!..
ŞİMDİ İŞ ANLAŞILDI!..
OYUNU ÇABUK BOZULDU!.
HERŞEYİ KİDE BORÇLUYUZ!
ADIN TEMİZE ÇIKTI TUGAN!
SON
BÖYLECE TUGAN KID TOMSTON'U BİR KERE DAHA KURTARMIŞTIR.

ARANIYOR!
KİD KOLT
$10,000
ARANIYOR
KİT
KOLT

DAKOTA DIKSON'a KARŞI

HAYDİ ÇOCUKLAR, ATEŞ!
SİPER ALIN ARKADAŞLARI VAR!
BU NUMARAYI KOLAY YUTACAKLARINI SANMIYORDUM.
BİZE OYUN OYNADI!
ŞU BALKONA VARABİLİRSEM!
YUKARDAKİ ODALARDAN BİRİNE DALARIM!
PWING
PWING
BLAM
BLAM
BLAM
ONDAN SONRASI KOLAY!..
PWIING!
ZING
CRASH!

ODALARDAN HEPSİ DE BOŞ NASIL OLSA ?!
KRASH
ŞİMDİ NE YAPMAK GEREKİYOR.
ÇABUK OLUN. BURADA !..
ŞANGIRRR !..
PENCEREDEN ATLAMIŞ OLMALI, ŞERİF !..
GİTMİŞ !
PENCEREDEN KAÇMIŞ !
ÇABUK PEŞİNDEN GİDELİM !
NE YAPSA ELİMİZDEN KAÇAMAZ !
DOLABA GİZLENMEDEN ÖNCE PENCERENİN CAMINI KIRMAM İYİ OLDU !..
İŞTE GİDİYORLAR. PENCEREDEN EL SALLADIĞIM ZAMAN, DÖRTNALA KOŞUP GİDEN ATIMI TAKİP EDECEKLER !..

BU NE, GALİBA DÖNDÜLER!
ŞERİF VE YARDIMCILARI DEĞİLMİŞ... YÜZLERİNDE MEYMENET YOK!..
ŞERİFLE YARDIMCILARININ GİTMESİ BİZİM İŞİMİZE YARADI!..
HAKLISIN DAKOTA!..
ENAZINDAN BİRKAÇ SAAT BU ŞEHİR BİZİM!..
YUPPİİİ!
SON DOLARINA KADAR SOYARIZ. HAFTALARDIR İYİ BİR VURGUN YAPMADIK!
BU ÇAKALLARIN DİLEDİKLERİ GİBİ DAVRANMASINA MÜSAADE EDEMEM!..
ARKANIZA BAKMADAN ÇEKİP GİTMENİZ İÇİN OTUZ SANİYE MÜHLET!
KİT KOLT!
KİT KOLT MU?. EH, BEN DE BU GÜNÜ BEKLİYORDUM!
BİR ADIM ATAYIM, DEME!
4

GALİBA BENİ TANIMADIN, KİT ?
BİR ADIM ATAYIM, DEME !
SENİ SON GÖRDÜĞÜMDE ANCAK ONDÖRT YAŞINDAYDIN...
İŞTE DAVE DİKSON. ONA DAKOTA DİYORLAR.
MERHABA DAKOTA !
DEMEK KOLTLARIN OĞLU SENSİN ?
DAKOTANIN BABASI EN İYİ ARKADAŞIMDI. DÜN BİR ÇARPIŞMADA ÖLDÜ !..
HERKES KENDİ İŞİNE BAKSIN, MR. KOLT !
BABAMLA DAHA SAYGILI KONUŞ !
GALİBA KAŞINIYORSUN, BEBEK ?!
WHACK
BUNU YAPMAYACAKTIN.
OFF !
WHAM!
DURUN ÇOCUKLAR !
KENDİSİ İSTEDİ BABA !
YANINA BIRAKMAYACAĞIM.
BABASINA SÖZ VERDİM. DAKOTA'YLA MEŞGUL OLACAĞIM. SEN DE İYİ GEÇİNECEĞİNE SÖZ VER.
PEKİ AMA, KOLAY OLMAYACAK BU !
5

SONRA HATIRLARSIN. BABAMIN EN İYİ ATIYLA KAÇMIŞTIN!
VEDALAŞMAKTAN HOŞLANMAM.
BABANA VERDİĞİN SÖZÜ UNUTMAMIŞSINDIR... BANA SİLAH ÇEKEMEZSİN!..
HAKLISIN DAKOTA.. SÖZÜMÜ TUTACAĞIM!
ONUN İÇİN İŞİME KARIŞMA! HAYDİ ÇOCUKLAR, ŞENLİK BAŞLIYOR!
PEKİ KİT N'OLACAK?
ONU UNUTUYORSUN.
BİZ ÇALIŞACAĞIZ, HERŞEYE O MU KONACAK?
EN İYİSİ ONU TEMİZLEYELİM!..
ÇEKİLİN! BURADA BENİM SÖZÜM GEÇER!
ARTIK SANA GÜVENİMİZ KALMADI!
HEPSİYLE BAŞEDEMEM.. VAZİYET FENA!
DAVRANIN!
GEBERTİN!
AĞIR OLUN BAKALIM!..
6

TEK YOL BU!
VAKTİNDEN ÖNCE ATEŞ ETTİ.
BÖYLE BİRŞEY BEKLEMİYORDUN BELKİ !..
BENİ UNUTTUN GALİBA, KİT!
DUR!
DİKKAT ET KİT! AAH!!!
DAKOTA!
BLAM!
SENİ KALEŞ KÖPEK!
BENİ KURTARMAK İÇİN CANINI VERDİN!
BABAN GÖRÜNDÜĞÜM KADAR KÖTÜ OLMADIĞIMI SÖYLERDİ.. BELKİ DE... ÖY.. ÖYLEYİM.
TAM ZAMANINDA GELDİN, ASLANIM. BURADAN GİDİYORUZ...
GÜNÜN BİRİNDE, KADERİN BİZİ BU ŞEKİLDE KARŞILAŞTIRACAĞI, HAYATIMI KURTARACAĞI, AKLIMA GELİR MİYDİ?. GALİBA KİMSE GÖRÜNDÜĞÜ KADAR KÖTÜ DEĞİL?!
SON

KAHRAMAN
ŞERİF
MARŞAL
DİLLON

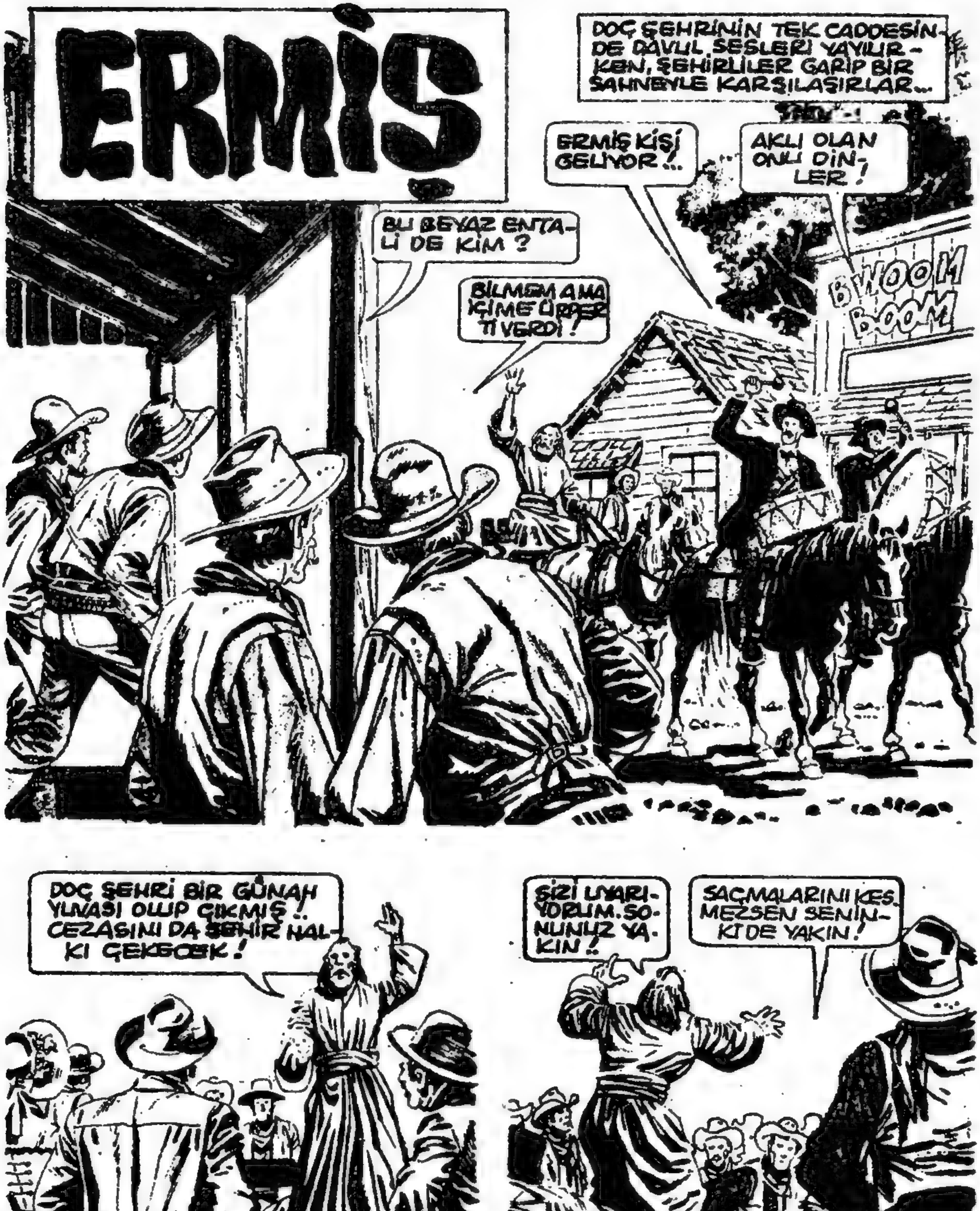
ERMİŞ
DOÇ ŞEHRİNİN TEK CADDESİNDE DAVUL SESLERİ YAYILIRKEN, ŞEHİRLİLER GARİP BİR SAHNEYLE KARŞILAŞIRLAR...
ERMİŞ KİŞİ GELİYOR!..
AKLI OLAN ONU DİNLER!
BU BEYAZ ENTALI DE KİM?
BİLMEM AMA İÇİME ÜRPERTİ VERDİ!
BWOOM BOOM
DOÇ ŞEHRİ BİR GÜNAH YUVASI OLUP ÇIKMIŞ!.. CEZASINI DA ŞEHİR HALKI ÇEKECEK!
SİZİ UYARIYORUM. SONUNUZ YAKIN!
SAÇMALARINI KESMEZSEN SENİNKİ DE YAKIN!

ÇAKALLAR SÖZLERİME GÜLEBİLİR!
DİLİNDEN ANLIYORLARDIR DA ONDAN!..
ERMİŞE DİL UZATILMAZ
HEY!
DURUN BAKALIM! BURASI HÜR BİR ÜLKE. İSTEMEYEN DİNLEMEZ, ÇEKİP GİDER!
YARIN GÖKYÜZÜ KARARACAK, HİÇ GÖRÜLMEMİŞ YAĞMUR YAĞACAK. SONRA GÜNAHKÂRLAR AYAKLARININ ALTINDA TOPRAĞIN SARSILDIĞINI HİSSEDECEKLER..
ÇILGININ BİRİ!..
EH, YARIN YAĞMUR YAĞARSA MESELE DEĞİŞİR!..
BAŞKA ERMİŞLERE DE BÖYLE GÜLMÜŞLER.
ŞU ADAM BENİ ENDİŞELENDİRDİ, MATT...
ENDİŞELENMEN İÇİN DAHA ÖNEMLİ SEBEP VAR. GELEN ALTINI UNUTMA.

DAHA SONRA ON MİL ÖTEDE..
HİÇ MUHAFIZ YOK.. İŞİMİZ KOLAY OLACAK!
DUR!
ALTININ PEŞİNDE OLACAKLAR.
BACAKLARIM KARINCALANIYOR.
ATEŞ EDERSEN ELLERİN DE KARINCALANMAZ.
BANG
İÇERDE MUHAFIZLAR VAR
BİZ AÇIKTAYIZ.. KAÇALIM!
MUHAFIZLIK ETTİĞİN İÇİN TEŞEKKÜRLER, MAT. ONLARI ATLATTIK.
ALTIN HENÜZ EMNİYETTE DEĞİL!!..

SONRA..
İŞTE TESLİM İŞİ TAMAMLANDI.
GELECEK HAFTA TRENE YÜKLENDİĞİNDE İÇİM RAHATLAR.
MERAK ETME, MATT MARŞAL! BU İKİ MUHAFIZ DEVAMLI OLARAK NÖBET TUTACAKLAR.
ERTESİ GÜN.
SÖZLERİMİN GERÇEKLEŞTİĞİNİ GÖRÜYORSUNUZ!
YAKINDA DOÇ ŞEHRİ OLDUĞU GİBİ YERİN DİBİNE BATACAK.
KARDEŞİM YAKIN BİR ŞEHİRDE OTURUYOR. ORAYA GİTMELİ.
O KONUŞURKEN TÜYLERİM DİKİLİYOR.
ERMİŞİN İLK SÖZÜ ÇIKTI.
DÜN HAVA BULUTLUYDU. YAĞMUR YAĞACAĞINI HERKES KESTİREBİLİRDİ.

ERTESİ GÜN GENE DAVULLAR ÇALINIR VE...
BUGÜN DOÇ ŞEHRİNİN SONU. FAKAT SİZLER KURTULABİLİRSİNİZ!
NASIL?
ANLAT!
BURADA TOPRAK TİTREYİP YER AYRILIKEN, ŞU TEPEDE TOPLANIP DUA EDENLER KURTULACAKTIR.
KURTAR BİZİ!
BÖYLECE DİPSİZ BİR ÇUKURA DÜŞMEYECEKLER.
GİDİYORUM!
BEN, DE!
YARDIMCILARIM VE BEN, SİZLER İÇİN DUA EDECEĞİZ. KUTSAL ÇADIRDAN UZAKTA DAVULLAR ÇALIN!..
BU İŞ FAZLA UZADI. SÖYLENENLERİ İNANMIYORUM.
DURUN! KİMSE GİDEMEZ!
BWOOOM BOOOM

SONRA...
SENİN GİBİ BİR ADAM BÖYLE ŞEYLERE NASIL İNANIR ?!!!
NE DERSEN DE, İÇİM RAHAT DEĞİL MATT !..
TOPRAK SALLANIYOR !
OYNUYOR YER !
ERMİŞ SÖYLEMİŞTİ.
DURUN ! BELKİ DİNAMİT PATLATTILAR.
BENİM MADENİM VAR, MATT. KİMSENİN DİNAMİTLE ÇALIŞMADIĞINI BİLİYORUM !..
DİNAMİTLE DEĞİLSE, BURADA DURULMAZ !..
GENE SARSILDI !
SONUMUZ GELDİ GALİBA !?

HERKES KAÇIYOR. BİZ DE ONLAR GİBİ YAPSAK..
ATLARI GETİR BİR YERE GİDECEĞİZ !
AZ SONRA...
NEDEN BU TERKEDİLMİŞ MADENE GELDİK.
MADENİN ANA DİREĞİ, ŞEHRİN TAM ALTINDA...
BU TOZ BULUTU DA NEDİR.
DİNAMİT KOKUSUNU ALMIYOR MUSUN?
ÖYLEYSE PATLAMALARIN ETKİSİYLE SARSILDIK !
YANILMIYORSAM SEBEBİNİ DE TAHMİN EDİYORUM.
ŞEHİRE DÖNÜNCE, DOĞRU BANKAYA GİDERLER..
ŞEHİR TERKEDİLMİŞ !
MUHAFIZLAR DA DAHİL GİTMİŞLER !

KASALAR HÂLÂ KAPALI!
ŞU FİTİLE BAK!
ALLAH VERE DE, MASA BİZİ KORUSA...
NE DEDİN?!
BWOOOOM!!
ALTINLARI BENİM ARABANIN ALTINA YÜKLEYİN. ÇABUK OLMALIYIZ.
BAK, BİRİ VAR!
İŞİNİ BİTİRMEK BİZE DÜŞÜYOR.

DAVRAN FESTUS!
HEY!
MATT MARSHALL AKSİ ŞEYTAN!
AL!.
BANG!
AH ELİM!.
ÜÇÜNÜZÜN DE OYUNU BURADA BİTTİ!..
SONRA...
BİR KEHANETTE DAHA BULUN, ENAZ ON YIL KODESTE KALACAĞINIZI SÖYLEYEBİLİRSİN!
SON

BİR
WESTERN
HİKAYESİ

ALTIN TEPELER
YAVAŞLA BIRAZ! BU TEPELERDE ALTIN VARSA, BIR GÜN DAHA BEKLEYEBILIR.
BIZI TAKIP EDEN ATLIYLA ARAMIZI AÇMAK ISTIYORUM!
HAKLISIN! ONCA ALIŞVERIŞ YAPTIK.. HERKES HEDEFIMIZI ANLAMIŞTIR.
BELKI ILERDE ATLATABILIRIZ!?
AZ SONRA.
KRAMER.. HEY, KRAMER!
ONU BURADA BIRAKMAMIŞ MIYDIN?
ŞURAYA BAK!..
MADENIN HARITASI KAYBOLMUŞ!

SEN MADENİN YERİNİ BİLMİYOR MUSUN YANİ ?
MADENİ BULDUĞUMUZ ZAMAN, YERİNİ BİR HARİTAYLA BELİRTTİK. YOLU ÇAPRAŞIK OLDUĞU İÇİN AKILDA KALMAYACAKTI.
İŞTE PEŞİMİZDEKİ !. ONU HAKLAYAĞIM.
ÇOK GEÇMEDEN...
DUR ! NİÇİN PEŞİMİZDESİN ?!.
PEŞİNİZDE Mİ ?. ÇEVREDEKİ TEK SU BURADADIR...ONUN İÇİN GELDİM !..
YALAN SÖYLÜYOR !
ANLAŞILAN BURALARI İYİ BİLİYORSUN !..
TABİİ.. BURADA BÜYÜDÜM !..
BANA KALIRSA SÖYLEDİKLERİ DOĞRU !!!
BEN DE YALANCININ TEKİ DİYORUM !..

BİZİMLE YEMEK YERMİSİN ?
MERSİ !
SONRA.
DUNKAN'LA BENİM YARDIMA İHTİYACIMIZ VAR. YOLU BULMAMIZA YARDIM EDEBİLİRSİN ?!.
İŞ ARADIĞIM YOK.
SANA DA EŞİT HİSSE VERİRİZ. MADEN ZENGİN !..
BENİM BİLDİĞİM, MADENCİLER YALNIZ ÇALIŞIRLARMIŞ. DOSTLUKLA ALTINI KARIŞTIRMAZLARMIŞ !...
BİZ ONLARDAN DEĞİLİZ. DUNKAN EN İYİ ARKADAŞIMDIR. FAKAT, ALTINI BULDUĞUMDA KRAMERLE BERABERDİM, GİDİP DUNKANA HABER VERDİM HEMEN !..
HİÇBİRŞEY DOSTLUĞUMUZU BOZAMAZ !
ALTIN İNSANI DEĞİŞTİRİR.
TEKLİFİNİZE NE DİYORSUN ?
KABUL EDİYORUM ! BU PARÇALARI NEREDE BULMUŞTUNUZ ?
ARAMIZA HOŞ GELDİN !

YAMACINDA YARIK OLAN BİR DAĞDI. ETEĞİNDE, AĞAÇLARIN BAŞLADIĞI YERDE DE BİR ÇAY AKIYORDU!
TAMAM. BURADAN DÖRT GÜNLÜK YOLDUR.
DÖRT GÜN SONRA...
YAŞASIN! KRAMER'LE GELDİĞİMİZ YER BURASIYDI.
YANILMAMIŞIM! TOPRAĞA DİKKATLE BAKIN!!!
İLK BAKIŞTA KUMDAN AYIRTEDİLMİYOR.
PARÇA OLARAK FAZLA ŞANSIMIZ YOK AMA TOPRAK ZENGİN!
BİRKAÇ GÜN SONRA...
ŞİMDİ KANALI AÇABİLİRSİNİZ!..
GAYET İYİ ÇALIŞIYOR!
ALTIN TOZUNU TORBALARKEN DE, İŞLER İYİ GİDECEK Mİ ... BA ?!

SONRA..
İKİ HAFTADA ÜÇ BİN DOLAR, FENA DEĞİL.
NE ZAMAN BÖLÜŞECEĞİZ?
TOPLADIĞIMIZ BÜTÜN ALTIN TOZUNU PARAYA ÇEVİRDİĞİMİZDE BÖLÜŞÜRÜZ!
BANA GÖRE HAVA HOŞ!
ŞİMDİ BÖLÜŞELİM DAHA İYİ.. HERKES PAYINI ALSIN.
ÖYLE İSTİYORSAN PEKÂLA!
AYNI AKŞAM!..
İŞTE HİSSEN, DUNKAN!..
ONU NASIL HARCAYACAĞIMI BİLİYORUM.... YA SİZ?
BEN SEKİZ YILIMI YERLİLERLE GEÇİRDİM. BELKİ DE ONUN ETKİSİ, HEP DOLAŞIP DURURUM. FAKAT GÜNÜN BİRİNDE HERKES BİR YERE YERLEŞMELİ!
ELLİBİN DOLAR TOPLAYINCAYA KADAR BURADAYIM!
BELKİ DE BURADA İHTİYARLAYABİLİRSİN?
ALTINDA HİSSEM YOK MU? DİLEDİĞİMİ YAPARIM.

NE DEMEK İSTİYORSUN ?
MALZEME İÇİN VERDİĞİM PARAYI DA ÖDEMELİSİNİZ.
HAKLISIN, DUNKAN! BUNU BEN DE DÜŞÜNMÜŞTÜM!
ŞİMDİ OLDU İŞTE!.. HERŞEYİN YOLU VAR!.
ERTESİ AKŞAM...
AOOGRR!
HEY, ŞAYEN GİTMİŞ!
SEN MİSİN ŞAYEN ? NEREDEYDİN ?!...
ŞU DAĞ ASLANINI SUSTURMAK İSTEMİŞTİM.
BEN DE ŞÖYLE BİR DOLAŞMAK NİYETİNDEYİM!
DİLEDİĞİNİ YAP!

HAYIR.. ALTINIM YERİNDE!..
ÇOK GEÇMEDEN...
DOLAŞMAN BİR HAYLİ UZUN SÜRDÜ!..
NE OLMUŞ YANİ?
DOLAŞMAK SIRASI BANA GELDİ!..
YERLİ YERİNDE.
ALTINLAR İÇİN ENDİŞEYİ BIRAKIP UYUMAYA BAKIN!.. YARIN ÇOK İŞ VAR!
ERTESİ GÜN.
AZ KALSIN DEV KERTENKELEYE BASIYORDUM!

ŞURADAKİ TAŞLA ONU ÖLDÜRSEM İYİ OLUR!.. GECE KİMSEYİ SOKAMAZ.
BEN DE BUNDAN ŞÜPHELENİYORDUM.
NE DEMEK İSTİYORSUN.
BAL GİBİ BİLİYORSUN!.. ALTINLARIMI ÇALACAKTIN!!.
SADECE DEV KERTENKELEYİ ÖLDÜRECEKTİM... ŞU OYUĞA GİRMİŞTİ ?!.
HİKÂYENİ YUTAR MIYIM SANDIN ?!.
SANA NE OLUYOR ?!
SÖYLEDİKLERİNİN DOĞRU OLUP OLMADIĞINA BİR BAK !..
O DEV KERTENKELE BİR KERE SOKARSA, KİMSE ZEHİRİNDEN İFLÂH OLAMAZ !..
HALÂ ŞÜPHEN VAR MI, DUNKAN?

ALTININI SAKLAMAK İÇİN YENİ BİR YER BUL!
BİR AY SONRA...
BENİ OYUNA GETİREMEZLER... SİLAH ÇEKMEKTE ONLARDAN HIZLIYIM!..
CRAK!
RRRUMBLE!
İM.. İMDAAAT!
DUNKAN!.. DUNKAN!!!
BUNUN KAZA OLDUĞU MUHAKKAK. ÜSTELİK GECİKTİM.
ŞİMDİ ONA YARDIM ETMELİYİM!

ÇOK GEÇMEDEN...
NEYSE, GENE TALİHİN VARMIŞ!
SAĞOL.. HAYATIMI SANA BORÇLUYUM!
SEN DE AYNI ŞEYİ YAPARDIN.
GALİBA MİSAFİRLERİMİZ VAR?!
MESKALERO YERLİLERİ.... GALİBA PEŞLERİNDEKİ SÜVARİLERDEN KAÇIP BURALARA İNMİŞLER.
VE BÖYLECE....
DOSTÇA NİYETLE GELMEDİKLERİ MUHAKKAK... ONUN ARKADAŞLARI OLACAK!..
DELİ MİSİN?
ONLARA İŞARET VERMİŞ, KENDİLERİNİ BURAYA ÇAĞIRMIŞTIR.
AMA BAŞARAMAYACAKLAR!
BANG!!

SİLÂH VE YİYE-
CEK İSTİYORUZ!
YİYECEĞİMİZ
AZ, SİLÂH DA
YOK!
ZING!
BEYAZ KARDEŞİMİZİN
ELİNDE SİLÂH VAR!
O BANA
LÂZIM!
GEREKİRSE ZORLA
ALMASINI BİLİRİZ!
AAH!
ONLARIN DİLİNDEN
ANLIYORSUN!.
GENE DÖNECEK-
LERDİR!.. HAZIR
OL..
VE ÇOK GEÇMEDEN...
ŞİMDİ NE YAPACAK-
LAR ACABA ?!.
KÜTÜKLER
ONLARI KORU-
YOR. YETERİ
KADAR YAKLA-
ŞINCA, SALDIRA-
CAKLAR!.

NEDEN KAÇIYOR-LAR DERSİNİZ !?
SÜVARİLER !..
DEMEK MESELE BUY-MUŞ...ONUN İÇİN SİLAH İSTİYORLARDI !..
AŞAĞI YUKARI OTUZ BİN DOLARLIK ALTINIMIZ VAR. ARTIK GİTSEK !
BURADA KA-LAN NE OLA-CAK?
KIŞ YAKLAŞIYOR. BAŞIMIZ DERDE GİREBİLİR !
BEN SA-YEN'LE AYNI FİKİR-DEYİM, İNAT ETME !..
NE DİYORSUN DUNKAN?
TEK BAŞIMA KA-LACAK DEĞİLİM ! GİDİYORUZ !!!
İKİ GÜN SONRA...
YERLİLER !..ATEŞ EDİN. ALTINLARIMIZI ALA-CAKLAR !!!...

KIMILDAMA! NAMLULARI YERE ÇEVRİK, GÖRMEDİN Mİ ?!
ONLAR KONUŞURKEN ATEŞ EDEBİLİRİZ !..
ŞAYEN HAYIR DEDİ !.. O YERLİLERİ TANIYOR.
KÖYDE BEYAZ BİR KADIN VARMIŞ.. HASTA OLDUĞUNU SÖYLÜYORLAR !
BİR TUZAK OLDUĞUNA BAHSE GİRERİM. ORADA BİZİ ÖLDÜRECEKLER.
BEN YALNIZ GİDECEĞİM ZATEN !.. KLANSİ, BENİM ALTINIMI DA AL. BÜYÜK YOK KAVŞAĞINDA BULUŞURUZ.
TABİİ, ŞAYEN... FAKAT YERLİ KIZLARA TAKILIP KALMA !
AZ SONRA...
KADIN BURDA !
YARDIMA İHTİYACINIZ OLDUĞUNU DUYDUM !
TEŞEKKÜR EDERİM... YERLİLER BANA YAKLAŞMIYOR. İKİ GÜNDÜR AÇIM !..

BEYAZLARIN BULAŞICI HASTALIKLARI ONLARIN GÖZLERİNİ KORKUTMUŞTUR.
ÖNCE AÇLIĞINIZI GİDERMEYE BAKIN.
HASTALIĞIM ATEŞLE BAŞLADI, SONRA BİR ÜRPERTİ DİR ALDI... KOCAMIN ÇİFTLİĞİ MAVİ SUYUN ÖTESİNDE. ONA HABER VEREBİLİRSENİZ..
ŞAYEN ÇİFTLİĞE HABERCİ GÖNDERDİĞİ ESNADA...
ŞAYEN BUDALANIN BİRİYMİŞ!.. ARTIK ONUN ALTINI DA BİZİMDİR!!!
TATSIZ BİR ŞAKA!.
MADENİ BIRAKMAMI SİZ İSTEDİNİZ.. BIRAKTIĞIM ALTININ KARŞILIĞINI ALACAĞIM!..
BEN BURADAYKEN O ALTINA EL SÜREMEZSEN!..
ANLAŞILDI... O ALTINA KENDİN SAHİP OLMAK NİYETİNDESİN ORTAK.
DUR, DUNKAN!
YÜRÜ BAKALIM!.
ÇILDIRDIN MI DUNKAN?!

BASKI VE CİLT: BURHAN YAYINEVİ Baskı 21 - kasım - 1970

KLANSİ HİKÂYESİNİ BİTİRİNCE...
SÜRÜNE SÜRÜNE ORADAN UZAKLAŞTIM... ŞABAH GELİP BENİ YAŞIYOR GÖRÜNCE, HİÇ BAKMAZ ÖLDÜRÜR DİYE DÜŞÜNÜYORDUM. ŞAFAK VAKTİ O İKİ YERLİ BENİ BULDU.
BU ESNADA...
BİZE YİYECEK VER!
ONLAR ALTIN TOZU!. BIRAKIN DİYORUM, HEPSİ DÖKÜLECEK!!!...
AAAH!
ARTIK BİZİ RAHATSIZ ETMEZ!
Daha sonra
DUNKAN ÇUVALLARLA ALTIN TOZUNUN ALTINDA GÖMÜLÜ OLABİLİR.
FAKAT RÜZGÂR ALTIN TOZUNU HAVAYA UÇURMUŞTUR!...
BEN SADECE VAKİT KAYBETTİM AMA, DUNKAN CANINI DA KAYBETTİ!.. NE TARAFA GİDİYORSUN, ŞAYEN?!
ALTIN TOZU GİBİ, RÜZGÂRIN SAVURDUĞU YÖNE!
SON

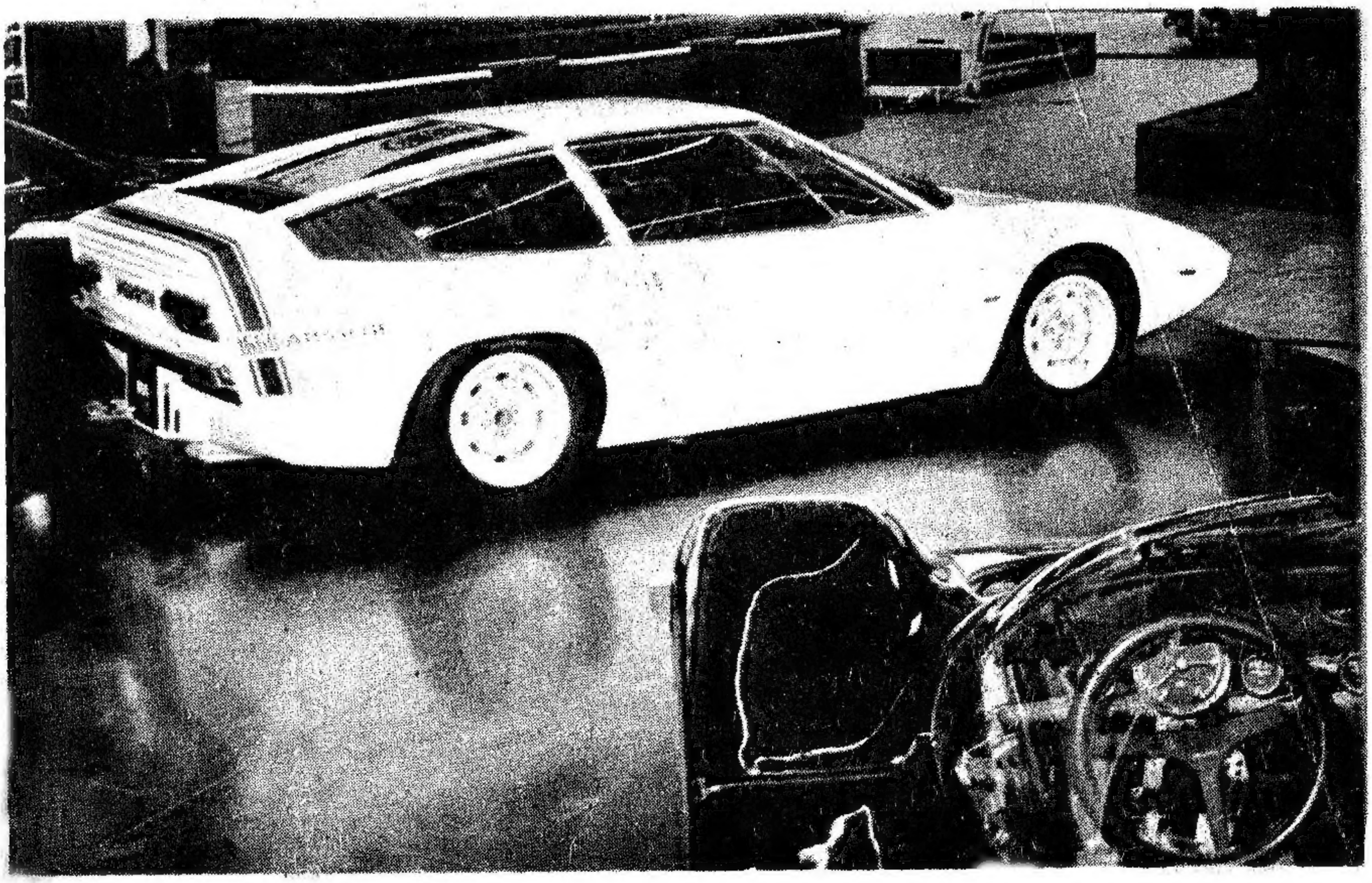

ABARTH

İtalyanların yarış arabaları üzerinde güçlendirici ilave ve değişiklikler yapmakla ün salmış bu firmasının BİALBERO modeli FİAT çatısı üzerinde I 6 litrelik motor taşıyan bir arabadır. küçük motoruna rağmen ABARTHın sihirli modifikasyonları ile şahane bir performansa sahiptir. Saatte 255 kilometre sürat yapmaktadır. Fevkalade bir manevra kabiliyeti ve yol tutumu vardır. Fiiatı 6.5oo dolardır.
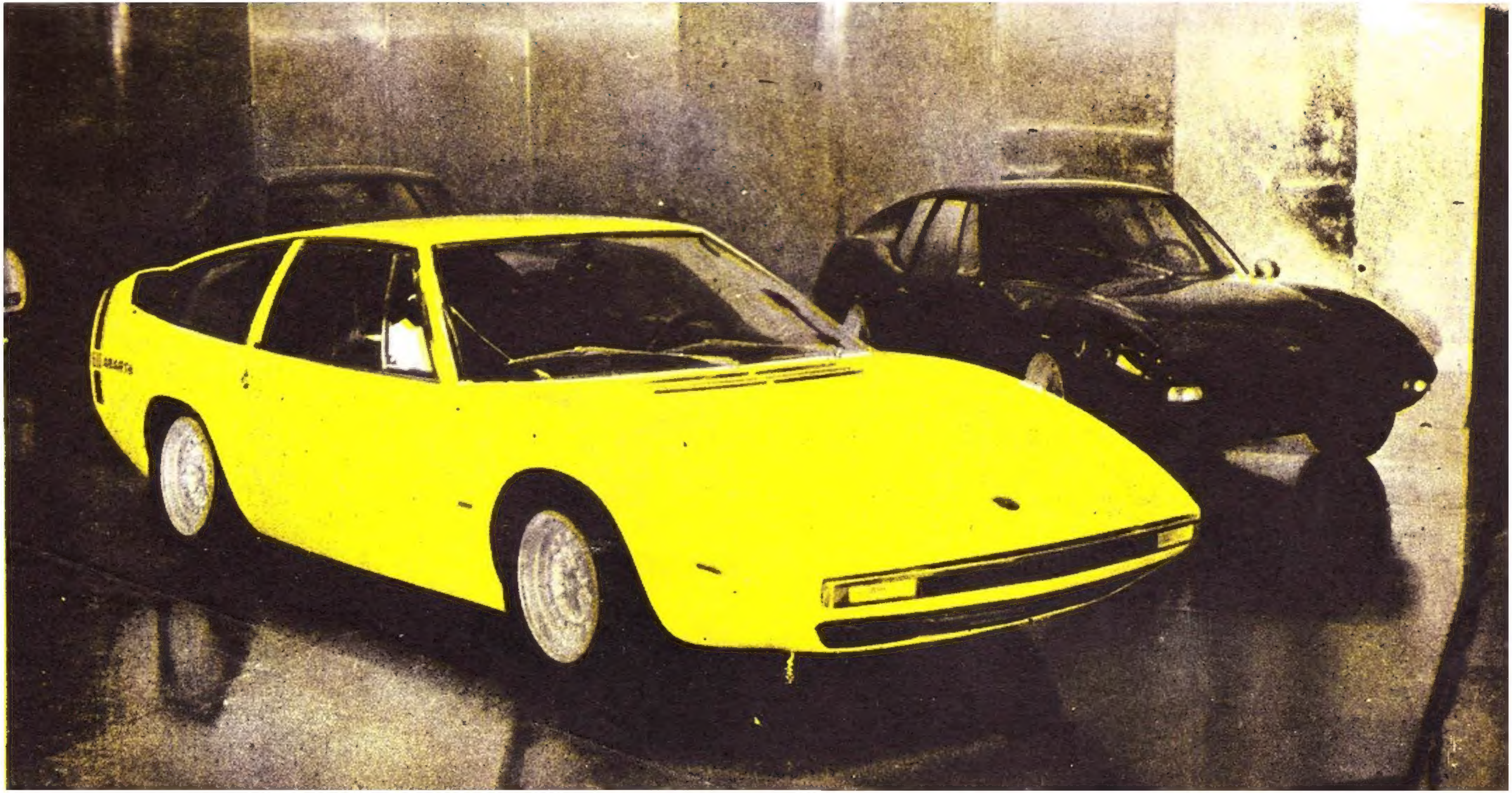
ABARTH